## aree SIC

**IT 7140111**
**BOSCHI RIPARIALI SUL FIUME OSENTO**

**IT 7140107**
**LECCETA LITORANEA DI TORINO DI SANGRO E FOCE DEL FIUME SANGRO**

## RISERVA NATURALE REGIONALE "Lecceta di Torino di Sangro"

**GREENWAY**
Sedime dell'ex tracciato ferroviario oggetto di uno studio per la mobilità sostenibile e per l'ecoturismo nel territorio - progetto di rigenerazione territoriale della Costa teatina (settore urbanistica e pianificazione territoriale - Laboratorio territoriale della Provincia di Chieti) - per la dismissione del tracciato ferroviario Ortona-Vasto "VIA VERDE DELLA COSTA TEATINA: L'OPERA PUBBLICA PER LA RIGENERAZIONE DEL TERRITORIO"

paglieta

Fossacesia

villalfonsina

Casalbordino

FIUME OSENTO

FIUME SANGRO

C.da PETRINO
C.da MORTICIO
C.da VALLONE DI NANNI
C.da DOMOLI
C.da SALETTI
C.da QUARTICELLI
C.da PASSO MULINO
C.da DAGLIALATTE
C.da VALLEBRUBA
C.da MONTE S. STEFANO
C.da COLLE DELLE FORCHE
C.da COLLELUNGO
C.da SANGELO
C.da CAPRICCIO
C.da COLLE DEL TERMINE
C.da SENTINELLA
C.da PIANA DI SANGRO
C.da CARRIERA
C.da MESCHINO
C.da CERTITO ABITATO
C.da MONTE
C.da MONTESECCO
C.da DEFENSA
C.da CIVITA
C.da CAMPOGRANDE
C.da PIANA DI SODERO
C.da RUZZO
C.da SCHIAVONESCO
C.da PIANA S. TOMMASO
C.da LENTESCO
C.da LAGOMAGRON
C.da PALUDE
C.da VALLE CANNUNA

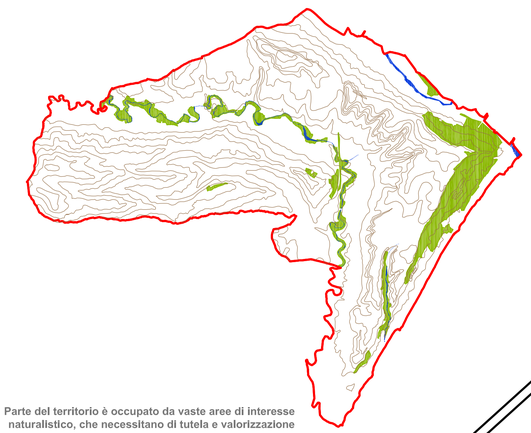

Parte del territorio è occupato da vaste aree di interesse naturalistico, che necessitano di tutela e valorizzazione

**AREE BOSCHIVE AD ALTO VALORE AMBIENTALE**

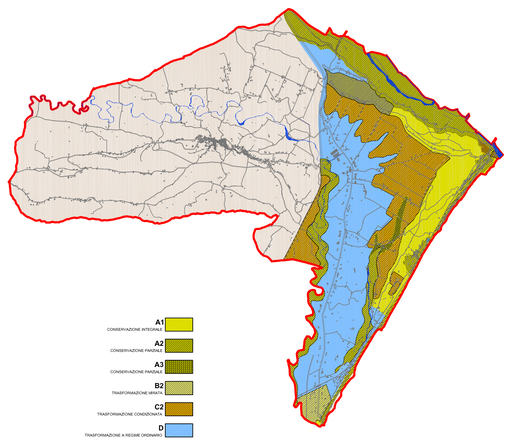

**A1** CONSERVAZIONE INTEGRALE
**A2** CONSERVAZIONE PARZIALE
**A3** CONSERVAZIONE PARZIALE
**B2** TRASFORMAZIONE MEDIATA
**C2** TRASFORMAZIONE CONDIZIONATA
**D** TRASFORMAZIONE A REGIME ORDINARIO

Il Piano Regionale Paesistico interessa parte del territorio comunale, con zone di tipo A, B, C, D. La zonizzazione è stimolante ai fini della gestione del territorio e del suo sviluppo.

**PIANO REGIONALE PAESISTICO - P.R.P.**

**Comune di TORINO DI SANGRO**
Provincia di Chieti

**PIANO REGOLATORE ESECUTIVO**

**ALLEGATO ALLA DELIBERA DI C.C. N._____ DEL _____**

| | |
|---|---|
| ADOZIONE CONSIGLIO COMUNALE | Delibera C.C. n° 31 del 06.07.2015 |
| DEPOSITO SEGRETERIA COMUNALE | Dal 26.08.2015 |
| PUBBLICAZIONE B.U.R.A. | Bollettino n° 31 del 26.08.2015 |
| CONTRODEDUZIONI CONSIGLIO COMMUNALE | Delibera C.C. n°45 del 26.11.2015 |
| CONFERENZA DEI SERVIZI | Conclusa il 23.06.2016 |
| PARERE S.U.P. | Parere n°1217 del 22.06.2016 |
| APPROVAZIONE DEFINITIVA CONSIGLIO COMUNALE | Delibera C.C. n°___ del _____ |

ALLEGATO **03a**

**VINCOLI DI VALORIZZAZIONE AMBIENTALE**

adeguamento alle controdeduzioni del Consiglio Comunale della Deliberazione di Consiglio Comunale n. 45 del 26.11.2015

DATA : 01.12.2015
AGGIOR. : 10.10.2016
SCALA : 1:10.000
DIMENS. : 980x846
N°FOGLI : 01


COLLABORATORE PROFESSIONALE
dott. arch. Cinda FERRARA

PROGETTISTA
dott. ing. Italo BONA


| | | | | | | | | | | | | | | |
|---|---|---|---|---|---|---|---|---|---|---|---|---|---|---|
| 3461 | Ud | XX | Ur | XXX | XX | 9 | 03a | 1215 | cf | 3 | XXX |


Questo elaborato è di proprietà dello STUDIOBONA ed è protetto a termini di legge


STUDIO BONA

BICert
l'ente di certificazione
UNI EN ISO 9001:2008
Certificato n. QBC391


Via Petragnani n°8 - Lanciano (CH) - ITALIA - tel. 0872 49674 - fax. 0872 45642 - P.IVA: 01642240699 - E-mail: mail@studiobona.it