

PIANO REGIONALE PAESISTICO - P.R.P.

Il Piano Regionale Paesistico interessa parte del territorio comunale, con zone di tipo A, B, C, D. La zonizzazione è stimolante ai fini della gestione del territorio e del suo sviluppo.

- A1** CONSERVAZIONE INTEGRALE
- A2** CONSERVAZIONE PARZIALE
- A3** CONSERVAZIONE PARZIALE
- B2** TRASFORMAZIONE MIRATA
- C2** TRASFORMAZIONE CONDIZIONATA
- D** TRASFORMAZIONE A REGIME ORDINARIO

- AREE DI INTERESSE ARCHEOLOGICO
- AREE DI SALVAGUARDIA ARCHEOLOGICA
- ZONE DI INTERESSE ARCHEOLOGICO PRESENZE ISOLATE
- TRATTURO**
La salvaguardia delle aree tratturali (Tratturo L'Aquila - Foggia) è sottoposta alle disposizioni contenute nel D.M. 22.12.1983

Il Piano Regionale Paesistico è volto alla tutela del paesaggio, del patrimonio naturale, storico ed artistico, per promuovere l'uso sociale e la razionale utilizzazione delle risorse, nonché la difesa e la valorizzazione dell'ambiente.

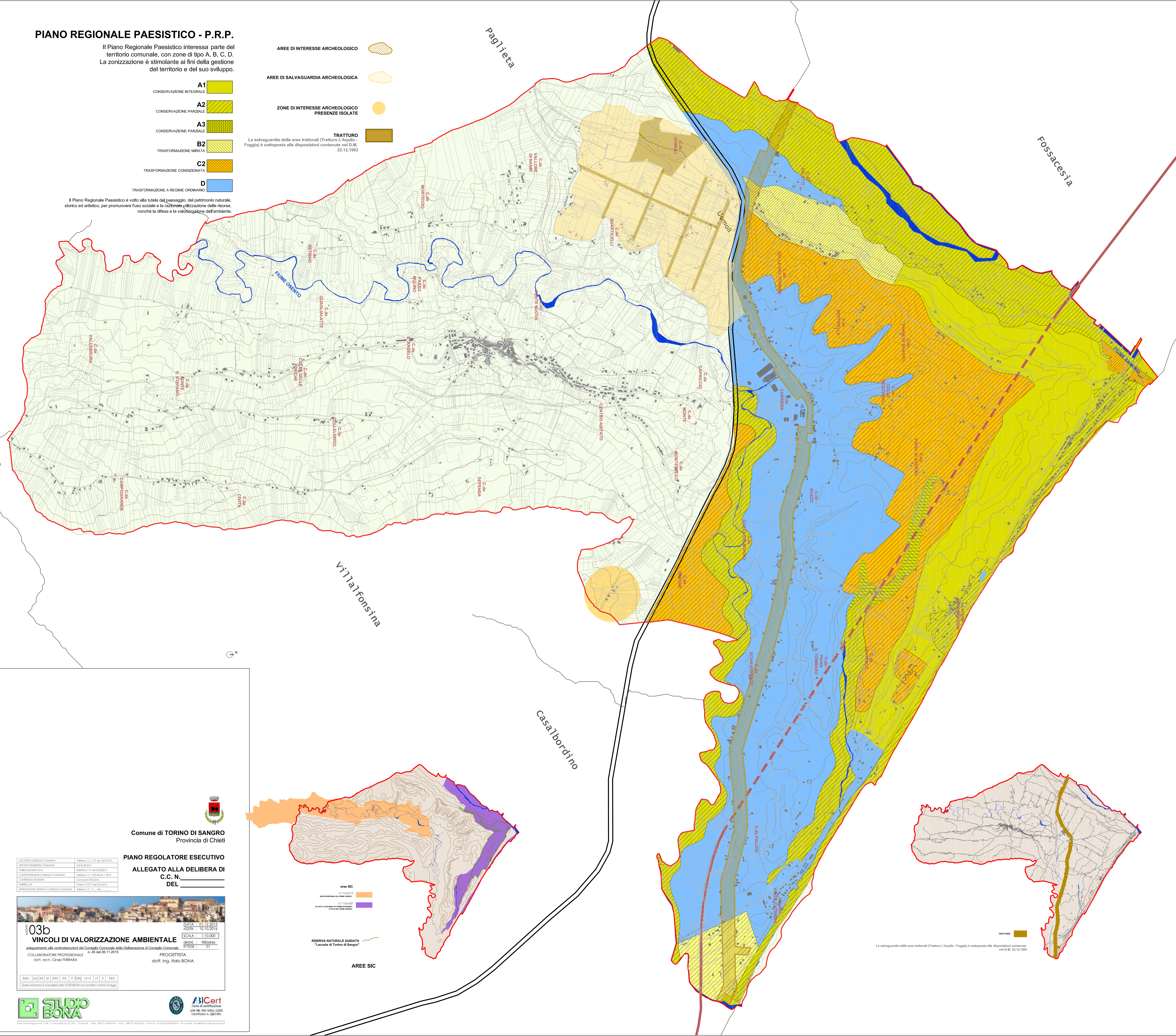

Comune di **TORINO DI SANGRO**
Provincia di Chieti

PIANO REGOLATORE ESECUTIVO
ALLEGATO ALLA DELIBERA DI
C.C. N. _____
DEL _____

ADOTTIONE CONSIGLIO COMUNALE	Delibera C.C. n° 31 del 04.07.2015
REVISIONE GOVERNO COMUNALE	12/08/2015
PUBBLICAZIONE E S.E.A.	Bollettino n° 31 del 24.08.2015
CONFERMAZIONE CONSIGLIO COMUNALE	Delibera C.C. n° 48 del 24.11.2015
CONFERMAZIONE SINDACO	Comunicazione 03/04/2016
PARERE S.U.P.	Parere n° 571 del 12.05.2016
APPROVAZIONE DEFINITIVA CONSIGLIO COMUNALE	Delibera C.C. n° _____ del _____

03b
VINCOLI DI VALORIZZAZIONE AMBIENTALE
adeguamento alla controdirezione del Consiglio Comunale della Deliberazione del Consiglio Comunale n. 45 del 26.11.2015
COLLABORATORE PROFESSIONALE n. 45 del 26.11.2015
dot. arch. CIRIO FERRARA

DATA : 01.12.2015
AZIONE : 10.10.2014
SCALA : 1:10.000
DIMENS. : 980x846
RF FOGGI : 01

PROGETTISTA
dot. ing. ITALO BONA

3461 | 041 XXX | XXX | XX | 9 | 039 | 1215 | 01 | 3 | XXX
Questo documento è di proprietà dello STUDIO BONA ed è protetto a termini di legge.

STUDIO BONA
Via Petrucciarelli 78 - Lanciano (CH) - ITALIA - Tel. 0872 49674 - Fax 0872 45642 - P. IVA 01642240699 - E-mail: info@studiobona.it

AI Cert
Ente di certificazione
UNI EN ISO 9001:2008
Certificato n. QIC283

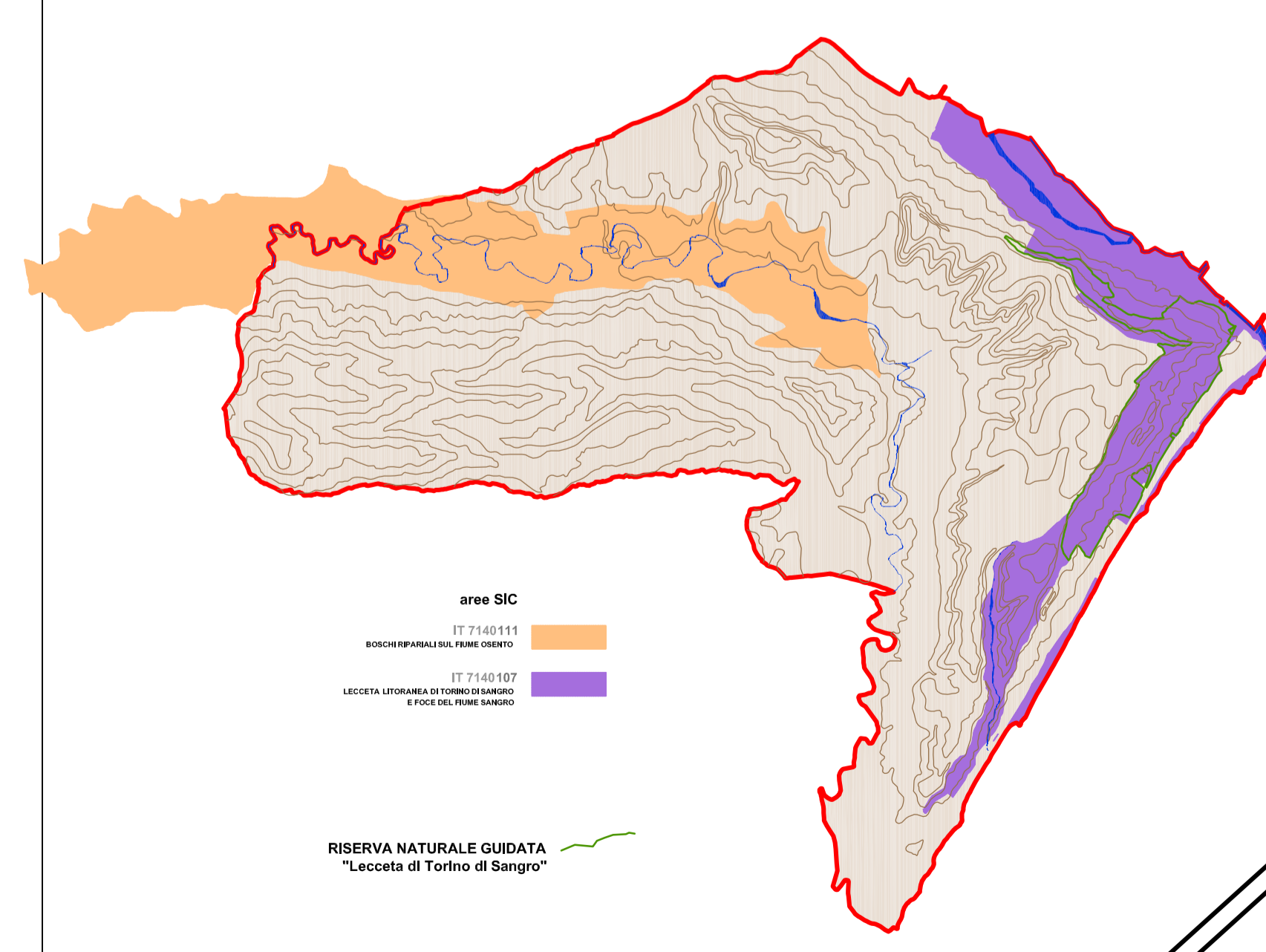

- AREE SIC**
- IT 2140111
- DISCIPLINARE PER I REATI
- IT 7140107
- LEGGE 47/1985
- LEGGE 47/1985
- LEGGE 47/1985
- RISERVA NATURALE GUIDATA**
"Lecce di Torino di Sangro"

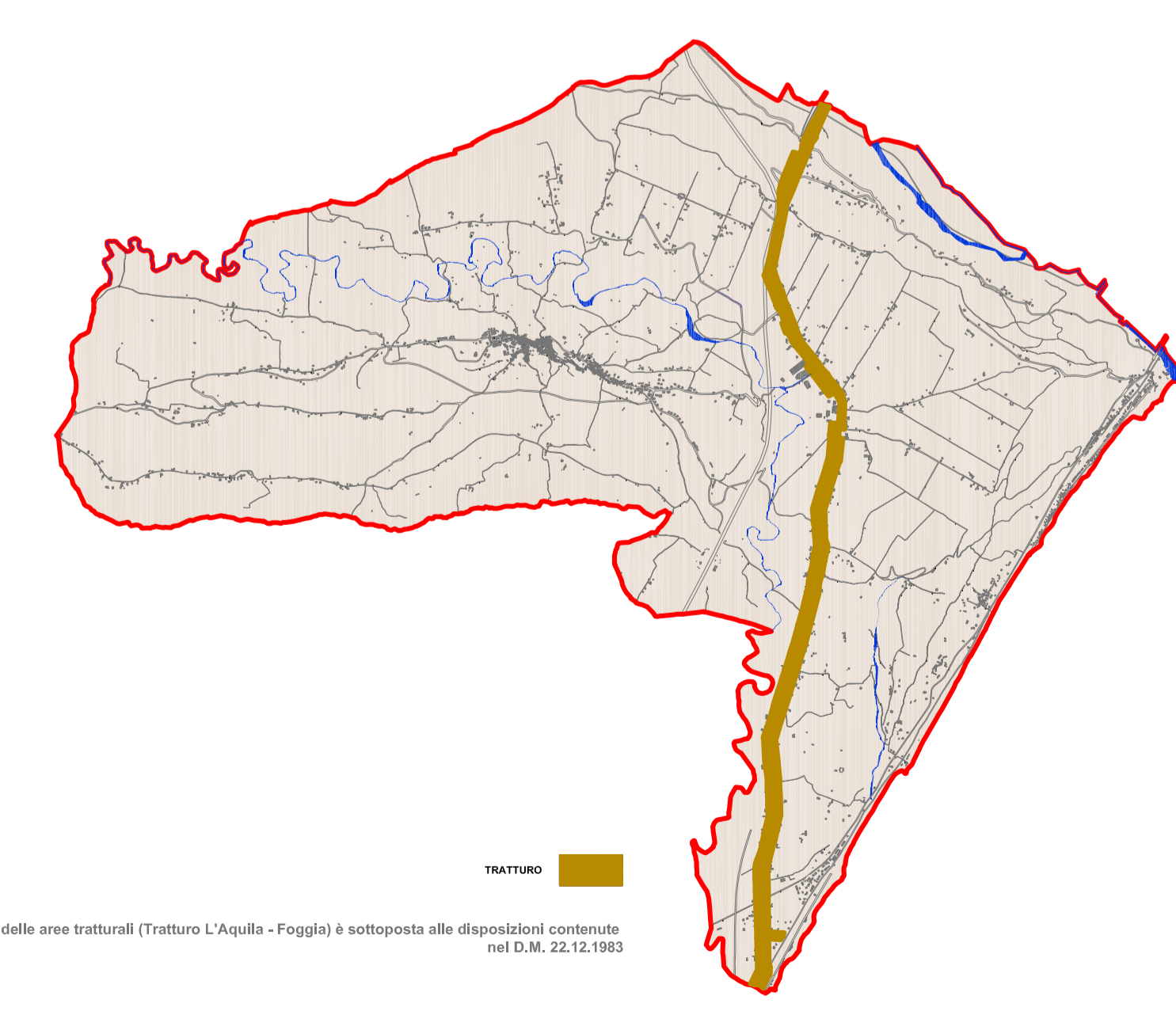

La salvaguardia delle aree tratturali (Tratturo L'Aquila - Foggia) è sottoposta alle disposizioni contenute nel D.M. 22.12.1983