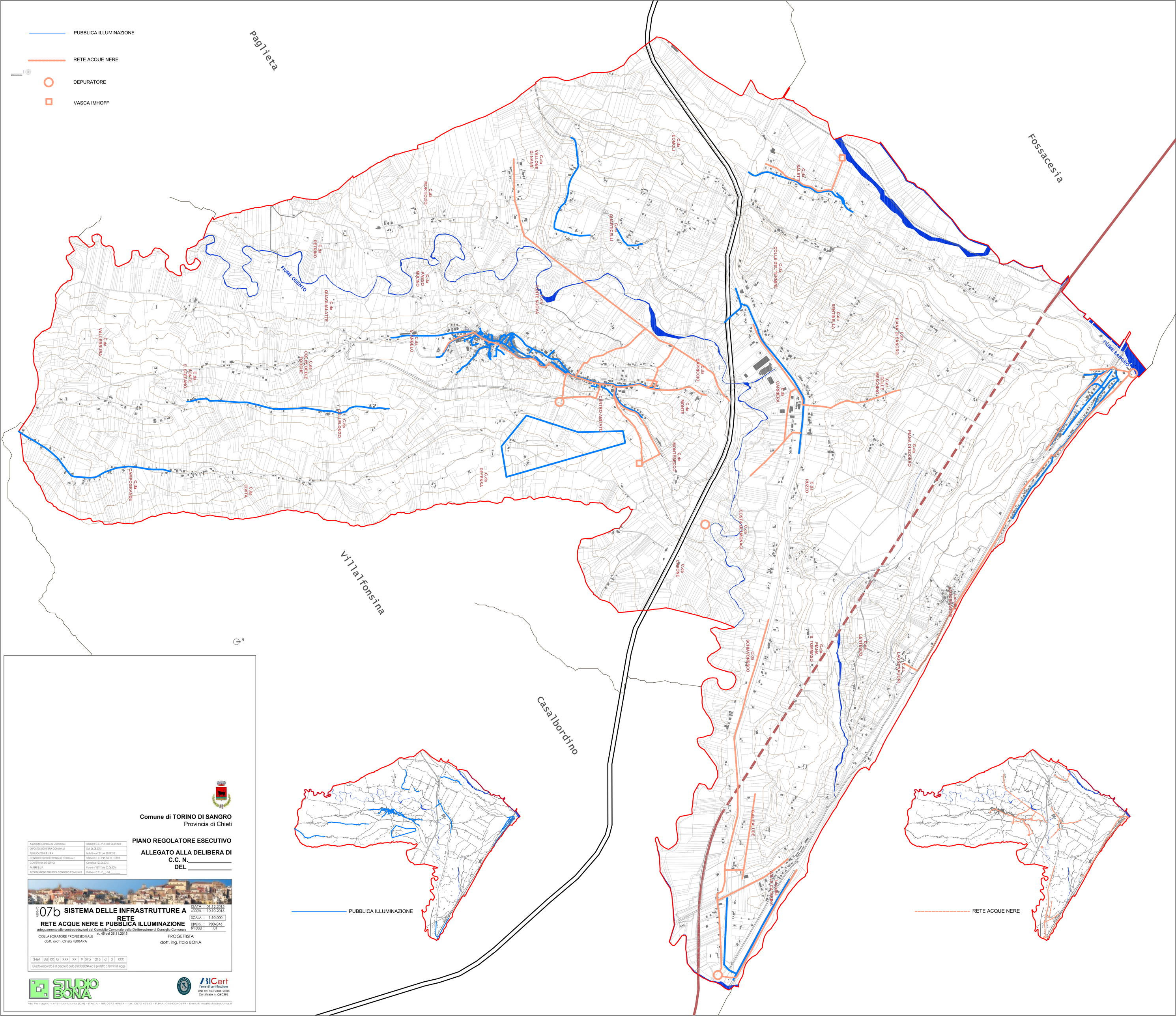

Comune di TORINO DI SANGRO
Provincia di Chieti

PIANO REGOLATORE ESECUTIVO

ALLEGATO ALLA DELIBERA DI
C.C. N._____
DEL _____

ADOZIONE CONSIGLIO COMUNALE	Delibera C.C. n° 31 del 06.07.2015
DEPOSITO SEGRETERIA COMUNALE	Dal 26.08.2015
PUBBLICAZIONE B.U.R.A.	Bollettino n° 31 del 26.08.215
CONTRODEDUZIONI CONSIGLIO COMUNALE	Delibera C.C. n°45 del 26.11.2015
CONFERENZA DEI SERVIZI	Conclusa il 23.06.2016
PARERE S.U.P.	Parere n°15717 del 22.06.2016
APPROVAZIONE DEFINITIVA CONSIGLIO COMUNALE	Delibera C.C. n°___ del _____

ALLEGATO **07b** **SISTEMA DELLE INFRASTRUTTURE A RETE**
RETE ACQUE NERE E PUBBLICA ILLUMINAZIONE
adeguamento alle controdeduzioni del Consiglio Comunale della Deliberazione di Consiglio Comunale n. 45 del 26.11.2015

DATA : 01.12.2015
AGGIORN. : 10.10.2016
SCALA : 1:10.000
DIMENS. : 980x846
N° FOGLI : 01

COLLABORATORE PROFESSIONALE
dott. arch. Cinzia FERRARA

PROGETTISTA
dott. ing. Italo BONA

3461	Ud	XX	Ur	XXX	XX	9	07b	1215	cf	3	XXX

Questo elaborato è di proprietà dello STUDIOBONA ed è protetto a termini di legge

STUDIO BONA

BICert
Ente di certificazione
UNI EN ISO 9001:2008
Certificato n. QBIC391

Via Petragnani n°8 - Lanciano (CH) - ITALIA - tel. 0872 49674 - fax. 0872 45642 - P.IVA: 01642240699 - E-mail: mail@studiobona.it