

- STRADE STATALI
- STRADE PROVINCIALI
- STRADE COMUNALI
- AUTOSTRADA A14
- LINEA FS
- ▨ TRATTURO PRINCIPALI PERCORSI IPPO-CICLO-PEDONALI DI PRIMO LIVELLO
- ▨ GREENWAY
- ▨ PRINCIPALI PERCORSI IPPO-CICLO-PEDONALI DI SECONDO LIVELLO
- ▨ FIUMI
- ⊙ PORTALI AL TERRITORIO
- ⊙ UNITA' URBANISTICHE
- ⊙ NODO AMBIENTALE
- ⊙ AREE DI SOSTA
- STRADE DI PROGETTO
- STRADE DI PROGETTO ALL'INTERNO DEI COMPARTI
- ➔ SOTTOPASSI DI PROGETTO
- ➔ SOVRAPPASSI DI PROGETTO

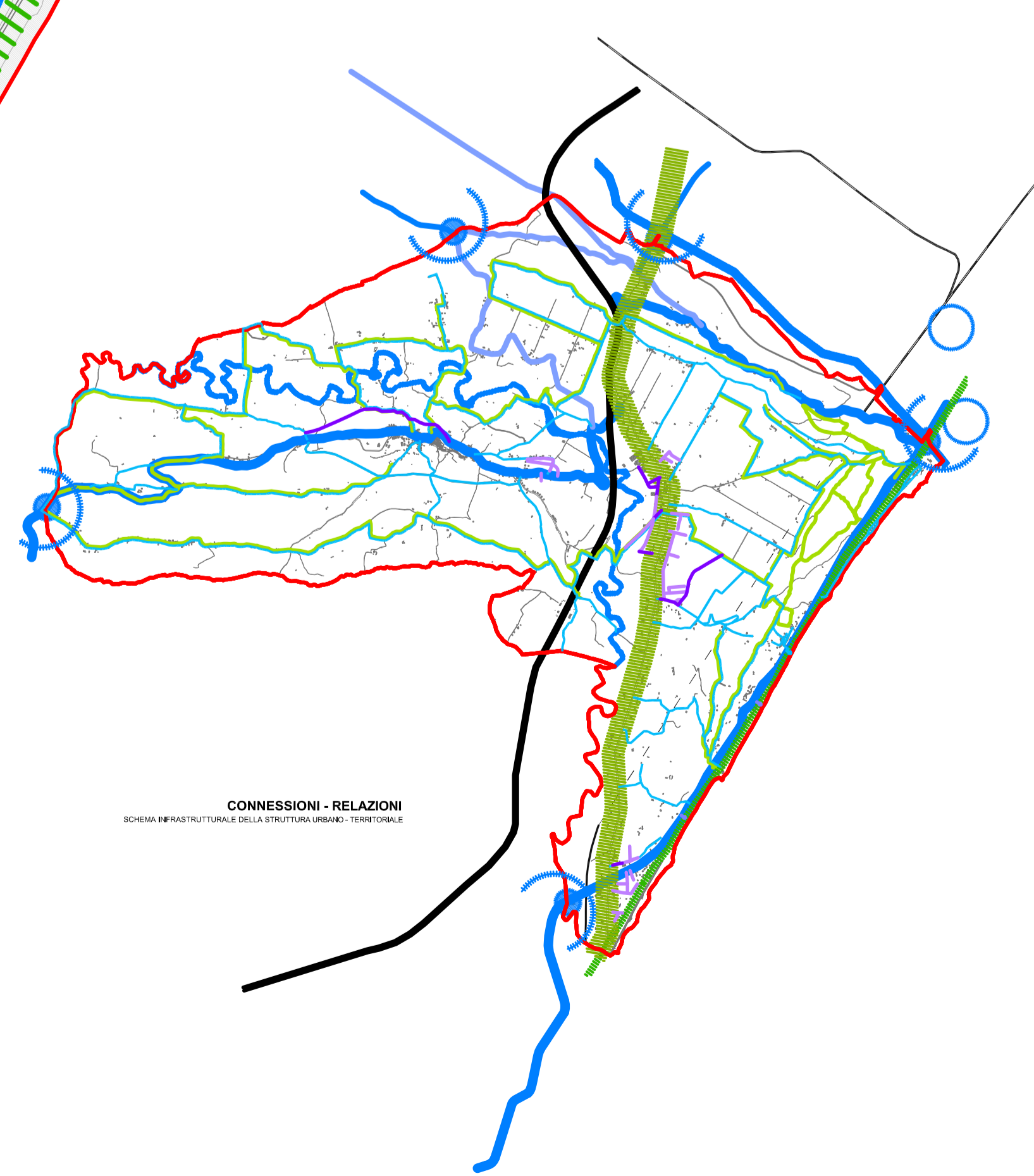
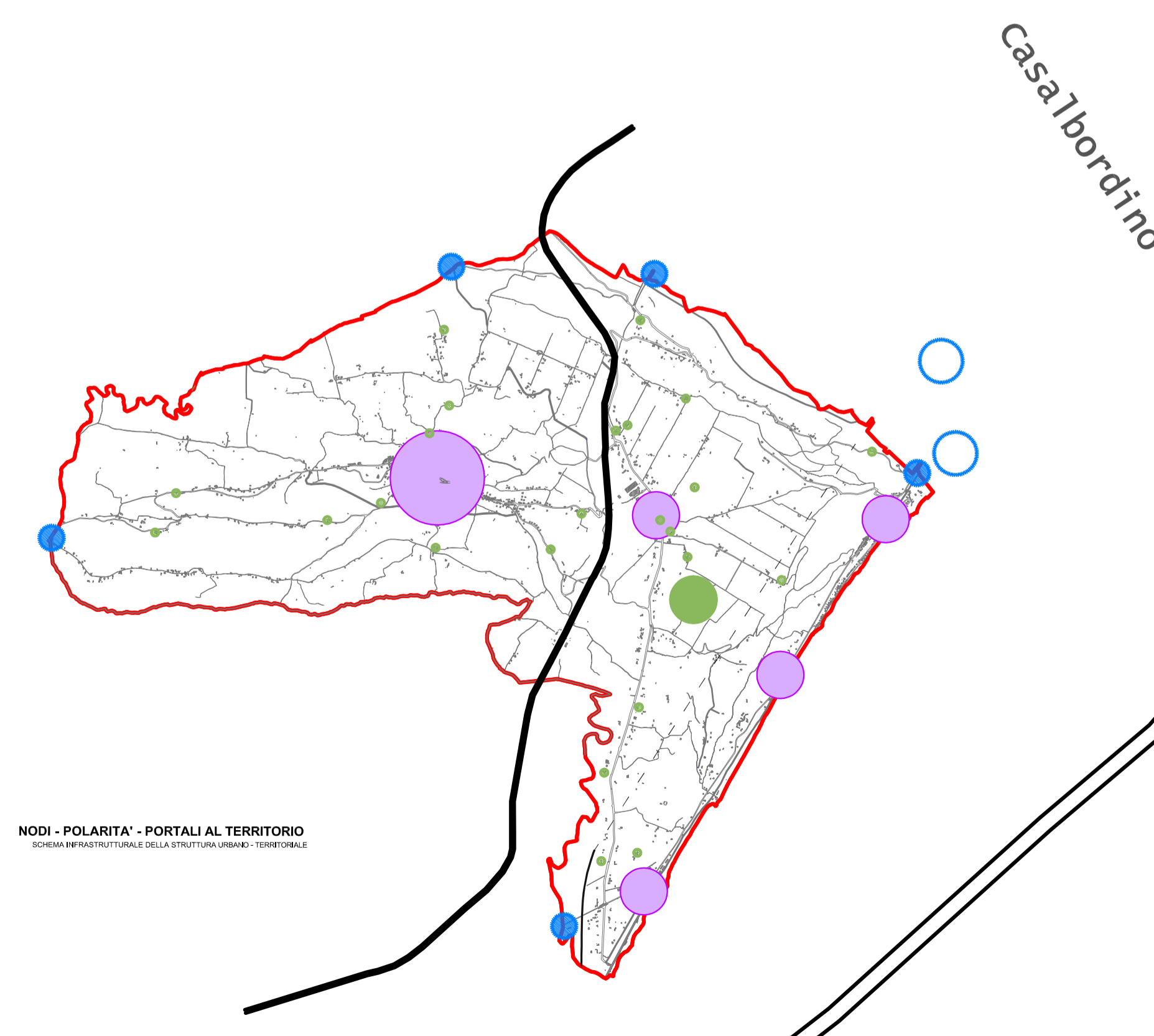
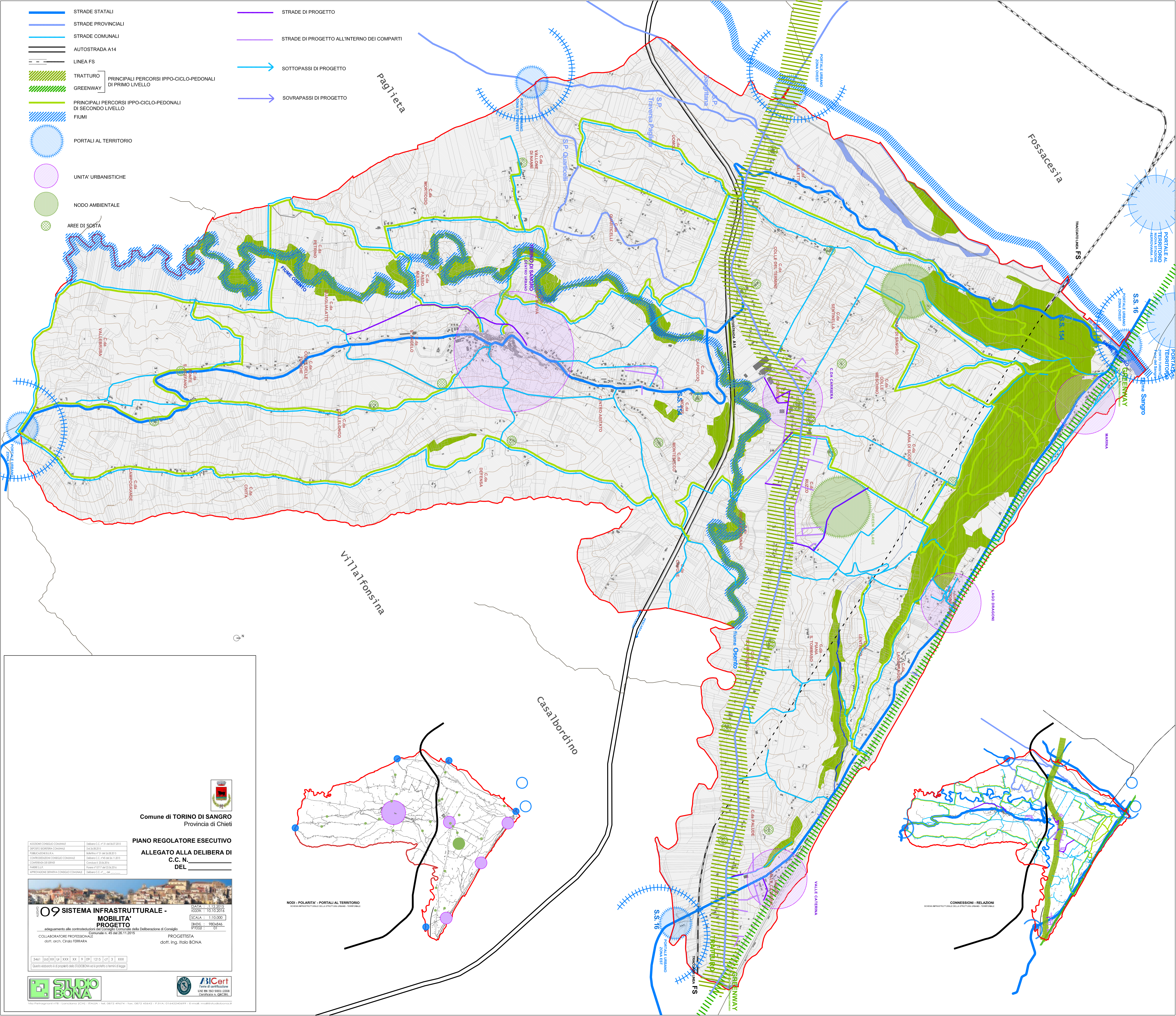

Comune di TORINO DI SANGRO
Provincia di Chieti

PIANO REGOLATORE ESECUTIVO
ALLEGATO ALLA DELIBERA DI
C.C. N. _____
DEL _____

ADOTTIONE CONSIGLIO COMUNALE	Delibera C.C. n° 31 del 08/07/2015
DEPOSITO IN BIBLIOTECA COMUNALE	dal 10/08/2015
PUBBLICAZIONE S.U.P.A.	delibera C.C. n° 38 del 30/08/2015
CONTRORSELEZIONE CONSIGLIO COMUNALE	Delibera C.C. n° 48 del 11/11/2015
CONFERMA DEFINITIVA	Comuni n. 100/2016
PARERE S.U.P.	Parere n° 0717 del 22/04/2016
APPROVAZIONE DEFINITIVA CONSIGLIO COMUNALE	Delibera C.C. n° 08

09 SISTEMA INFRASTRUTTURALE - MOBILITA' PROGETTO
adeguamento alle controdirezioni del Consiglio Comunale della Deliberazione di Consiglio Comunale n. 48 del 11/11/2015

COLLABORATORE PROFESSIONALE: **Studio BONA**
dott. arch. Cinzia FERRARA

PROGETTISTA: **Studio BONA**
dott. ing. Italo BONA

DATA: 11/12/2015
SCALA: 1:10.000
DIMENS.: 980x846
RF FOGGI: 01

3461 | 06 | 09 | 1215 | 01 | 3 | XXX
Questo elaborato è di proprietà dello STUDIO BONA ed è protetto a termini di legge.