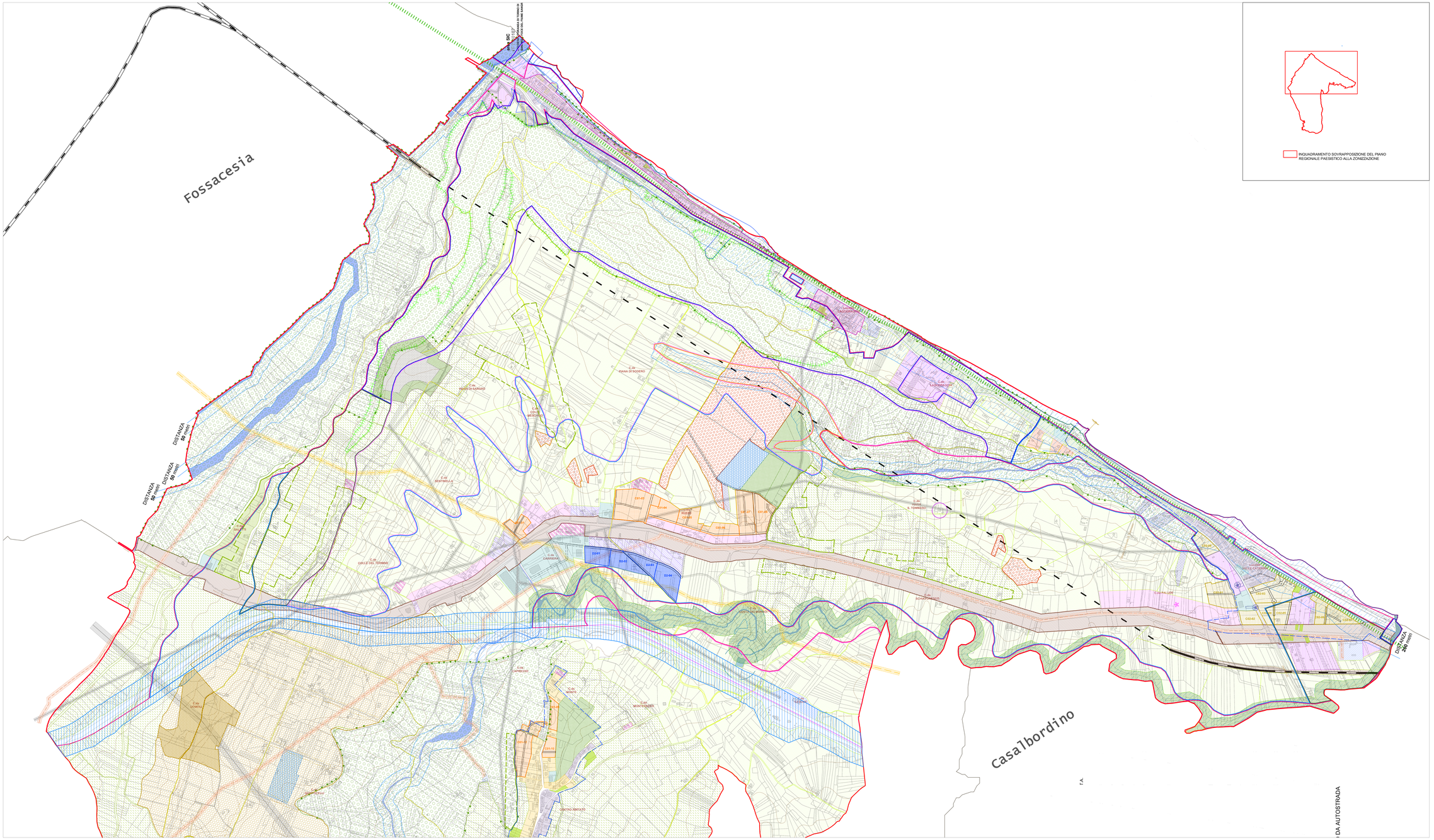

PIANO REGIONALE PAESISTICO - P.R.P.

Il Piano Regionale Paesistico interessa parte del territorio comunale

con zone di tipo A, B, C, D, ed

La zonizzazione è stimolante ai fini della gestione del territorio e dell

enfoque.

A1 tipo
CONSERVAZIONE INTEGRALE
A2
CONSERVAZIONE PARZIALE
A3
CONSERVAZIONE MIRATA
B2
TRASFORMAZIONE SOFFITA
C2
TRASFORMAZIONE CONDIZIONATA
D
TRASFORMAZIONE A REGIME ORDINARIO

Il Piano Regionale Paesistico è volto alla tutela

dal
paesaggio, dal patrimonio naturale, storico ed artistico,

dal
territorio e la zonizzazione è stata redatta ai fini della tutela e valorizzazione del paesaggio, del patrimonio naturale, storico ed artistico, del territorio e del ambiente.

Nonché, la cartografia del Piano Regionale Paesistico è stata

fornita dalla Regione Abruzzo ed è stata aggiornata nel 2004.

ZONE TERRITORIALI

ZONE INFRASTRUTTURE AGRICOLE E ELETTRICHE GENERALI

ZONE DI PROTEZIONE

- ZONA A — CENTRI STORICI E RECUPERO — art. 14 delle N.T.A.
- ZONA B/Ba — RISTRUTTURAZIONE EDILIZIA — art. 15 delle N.T.A.
- ZONA B/Bue — RISTRUTTURAZIONE URBANISTICA ED EDILIZIA — art. 16 delle N.T.A.
- ZONA B1 — COMPLETAMENTO DEL NUCLEO ORIGINARI — art. 17 delle N.T.A.
- ZONA B2 — COMPLETAMENTO DI INTERESSE TURISTICO — art. 18 delle N.T.A.
- ZONA B3 — COMPLETAMENTO RESIDENZIALE-TURISTICO NELLE CONTRADE — art. 19 delle N.T.A.
- ZONA C2/1 — ESPANSIONE/TRASFORMAZIONE RESIDENZIALE — art. 20 delle N.T.A.
- ZONA C2/2 — ESPANSIONE/TRASFORMAZIONE DI INTERESSE TURISTICO-RESIDENZIALE — art. 21 delle N.T.A.
- ZONA D1 — ARTIGIANALE DI COMPLETAMENTO — art. 22 delle N.T.A.
- ZONA D2 — ARTIGIANALE DI ESPANSIONE — art. 23 delle N.T.A.
- ZONA D3 — CANTINE O ELEIFIO — art. 24 delle N.T.A.
- ZONA D4 — COMMERCIALE RESIDENZIALE DI COMPLETAMENTO — art. 25 delle N.T.A.
- ZONA D5 — IMPIANTI DI PRODUZIONE ENERGETICA — art. 26 delle N.T.A.
- ZONA D* - 447 — ZONE INTERTIGATE AD ART. 5 DEL D.P.R. 447/98 — art. 28 delle N.T.A.
- ZONA D* - 447 — ZONE INTERTIGATE A FASSATO AD ART. 5 DEL D.P.R. 447/98 — art. 29 delle N.T.A.
- ZONA E1 — AGRICOLA NORMALE — art. 32 delle N.T.A.
- ZONA E2 — AGRICOLA DI RISPETTO — art. 33 delle N.T.A.
- ZONA E3 — OFFI URBANI — art. 34 delle N.T.A.
- ZONA F0 — AREE INTERESSATE ALLA MOBILITA' — art. 35 delle N.T.A.
- ZONA F1 — VERDE PUBBLICO ATTREZZATO — art. 37 delle N.T.A.
- ZONA F2 — ATTREZZATURE SPORTIVE PUBBLICHE E VERDE ATTREZZATO — art. 38 delle N.T.A.
- ZONA F3 — ATTREZZATURE DI INTERESSE GENERALE — art. 39 delle N.T.A.
- ZONA F4 — ATTREZZATURE SCOLASTICHE — art. 40 delle N.T.A.
- ZONA F5 — CIMITERO — art. 41 delle N.T.A.
- ZONA F6 — AREE FERROVIARIE — art. 42 delle N.T.A.
- ZONA F7 — AREE TRATTURALI — art. 43 delle N.T.A.
- ZONA G1 — FASCIA COSTIERA AD ELEVATO VALORE AMBIENTALE — art. 44 delle N.T.A.
- ZONA G2 — VERDE PRIVATO DI RISPETTO — art. 45 delle N.T.A.
- ZONA G3 — CAMPEGGIO ATTREZZATO — art. 46 delle N.T.A.
- ZONA G4 — RECUPERO DETRATTORE E VALORIZZAZIONE AMBIENTALE — art. 47 delle N.T.A.
- ZONA G5 — VERDE ARTIGIANALE — art. 48 delle N.T.A.
- ZONA G6 — VERDE ARTIGIANALE — art. 49 delle N.T.A.
- ZONA G7 — AREA DI INTERESSE ARCHEOLOGICO — art. 50 delle N.T.A.
- ZONA G8 — AREA DI INEDIFICABILITA' ASSOLUTA — art. 51 delle N.T.A.
- SIC — art. 51 delle N.T.A.
- DELIMITAZIONE DEL CENTRO ABITATO
- PIANO DI RECUPERO DEGLI EDIFICI ISOLATI DI PREGIO — art. 53 delle N.T.A.
- BORGHI RURALI — art. 54 delle N.T.A.
- GREEN WAY

LIMITI E VINCOLI

- CONFINE DEL DEMANIO MARITTIMO
- LIMITE S.I.C. art. 51 delle N.T.A.
- LIMITE RISPETTO CIMITERIALE art. 40 delle N.T.A.
- PERIMETRAZIONE DEL CENTRO STORICO
- PERIMETRAZIONE DEL SITO DI VINCOLO ARCHEOLOGICO
- LIMITE COMPARTI EDILEB (zona C/2) art. 20 delle N.T.A.
- LIMITE COMPARTI EDILEB (zona C/2) art. 21 delle N.T.A.
- LIMITE COMPARTI INTERVENTI (zona D2) art. 23 delle N.T.A.
- RISERVA NATURALE REGIONALE "LECCETA DI TORINO DI SANGRO"
- STRADE DI PROGETTO
- STRADE DI PROGETTO INTERNE AI COMPARTI EDILEB
- PERCORSI PEDO-CICLABILI
- DEPURATORI AEROBICI
- FASCIA DI RISPETTO DEI DEPURATORI AEROBICI
- METANODOTTI SNAM RETE GAS NAZIONALE
- METANODOTTI SNAM RETE GAS REGIONALE
- VINCOLO DI RISPETTO DELLE LINEE DEI METANODOTTI SNAM RETE GAS NAZIONALE
- VINCOLO DI RISPETTO DELLE LINEE DEI METANODOTTI SNAM RETE GAS REGIONALE
- VINCOLO DI RISPETTO DELLE LINEE ELETTRICHE CON TENSIONE NON SUPERIORE A 150 kV
- FASCIA DI RISPETTO DA COSTE MARINE E DA FIUMI
- FASCIA DI RISPETTO DA AUTOSTRADA
- SOVRAPPASSI
- SOTTOPASSI

Comune di TORINO DI SANGRO
Provincia di Chieti

PIANO REGOLATORE ESECUTIVO

ALLEGATO ALLA DELIBERA DI C.C. N._____ DEL _____

SINDACO: CORNELIO CHIANCA	DIRIGENTE: C.T.P. DE NUT ECO
VICE SINDACO: ANTONIO CHIANCA	DIRIGENTE: C.T.P. ARCHITETTO
ASSESSORE: G.A.P.	DIRIGENTE: C.T.P. GEOLOGO
CONSIGLIERE DELEGATO: CHIANCA	DIRIGENTE: C.T.P. AGRONOMO
CONSIGLIERE: DI JORIO	DIRIGENTE: C.T.P.
PRESIDENTE:	DIRIGENTE: C.T.P. METEOROLOGO
SEGRETARIO COMUNALE: CORNELIO CHIANCA	DIRIGENTE: C.T.P.

12c

TRASPOSIZIONE VINCOLI AMBIENTALI SULLE PREVISIONI DI PIANO

adeguamento alla controdeduzione del Consiglio Comunale alla Deliberazione di Consiglio Comunale n. 45 del 26-11-2010

COLLABORATORE PROFESSIONALE
dott. arch. Chiara FERRARA

PROGETTISTA
dott. ing. Italo BONA

DATA	12-12-2012
DISEGNO	15-10-2011
SCALA	1:5.000
DATA	1 Alfa/1.000
FOGLIO	01

| | | |